

後期高齢者の皆さまへ

お手元の健康保険証の有効期限は令和7年7月31日です  
この機会に、保険証として

# マイナンバーカード

のご利用をご検討ください



**急病のとき、マイナ保険証が役立っています！**

マイナ保険証  
を救急でも！

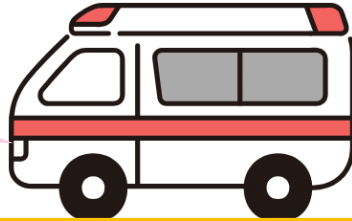

ご自身で説明することが難しい状態でも、救急隊が通院やお薬の記録を確認でき、適切な応急処置や医療機関への搬送につながります。

(例)

息苦しくて会話ができない(60代男性)

自宅で夫が倒れたが、いつも飲んでいる薬がわからない(90代女性)

外出先の事故でお薬手帳を持っておらず、薬の情報がわからない(50代女性)

## 【病院の声】

- 飲んでいる薬が事前にわかったので、緊急手術の準備ができました。
- 正確な情報は治療に必須なので、役立ちます。



## よくある質問



Q. マイナンバーカードには大事な情報が入っていますか？持ち歩くのが心配です。

A. マイナンバーカードにはプライバシー性の高い情報は入っていません。マイナンバーカードがあれば、急病のときなど様々な場面で役立つため、ぜひ、普段から持ち歩いてください。

Q. 暗証番号を忘れてしまわないか不安です、どうしたらよいですか？

A. 暗証番号を忘れてしまっても顔認証で受付することができます。顔認証付きカードリーダーを操作できない場合でも、ご本人のお顔とマイナンバーカードのお写真を医療機関等の職員が目視で確認することも可能です。

とっても  
カンタン！

# マイナンバーカード



1

## 受付

マイナンバーカードを  
カードリーダーに  
置いてください。

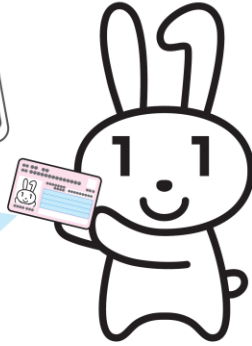
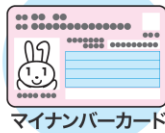

2

## 本人確認

顔認証または  
4桁の暗証番号を入力してください。

顔認証



暗証番号

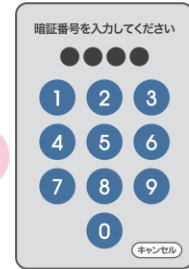

or

3

## 同意の確認

診察室等での診療・服薬・健診情報の  
利用について確認してください。

過去の情報を  
利用いたします

過去の手術以外の診療・お薬情報を  
当機関に提供することに同意し  
ますか。  
この情報はあなたの診療や健康管  
理のために使います。

同意しない  
 同意する

(40歳以上対象)  
過去の情報を  
利用いたします

過去の健康情報を当機関に提供す  
ることに同意しますか。  
この情報はあなたの診療や健康管  
理のために使います。

同意しない・40歳未満  
 同意する

4

## 受付完了

お呼びするまでお待ちください。

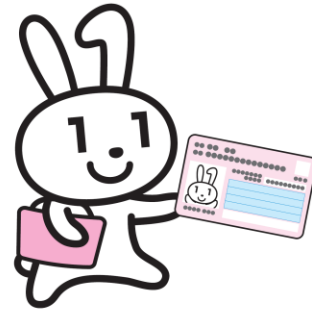

カードを忘れずに！

マイナンバーカードを保険証として利用するための登録は、  
医療機関・薬局の受付(カードリーダー)などで行うことができます。



後期高齢者医療制度に加入する皆様には、マイナ保険証の有無に関わらず、  
申請なしで、令和8年7月末まで使える「資格確認書」をお届けします。  
(令和7年8月からの資格確認書は、7月中にお届けする予定です。)  
マイナ保険証での受付が難しい方でも、「資格確認書」で医療を受けられま  
すので、ご安心ください。

マイナンバー  
総合ダイヤル  
0120-95-0178

5番を選択のうえ、音声ガイダンスにしたがってお進みください。

受付時間(年末年始を除く)  
平日:9時30分~20時00分  
土日祝:9時30分~17時30分

マイナンバー  
カードの  
保険証利用について  
もっと知りたい方  
はこちら



ひとくらし、みらいのために  
厚生労働省  
Ministry of Health, Labour and Welfare