

# 平成21年度 第2回

## 岐阜県後期高齢者医療広域連合運営懇話会 次第

日時 平成22年1月22日（金）14:00～

場所 じゅうろくプラザ 5階 小会議室1

### 1. 事務局長あいさつ

### 2. 懇話会

(1) 平成22年度以降の後期高齢者医療制度について . . . . . 1

(2) 平成22年度・23年度の保険料率について . . . . . 6

(3) 医療給付の状況等について . . . . . 10

①平成21年度 被保険者の状況

②平成21年度 医療費の状況

③平成21年度 医療費等の給付状況

④平成21年度 保健事業の状況

⑤平成21年度 市町村別ぎふ・すこやか健診の実施状況

⑥平成22年度における保健事業について

⑦資料（平成20年度の給付実績等）

(4) 資格証明書の運用について . . . . . 26

(5) その他 . . . . . 別資料

平成21年度 第2回

岐阜県後期高齢者医療広域連合運営懇話会

会議資料

平成22年1月22日



# (1) 平成22年度以降の後期高齢者医療制度について

以下、平成21年11月30日開催「第1回高齢者医療制度改革会議」資料より抜粋

## 後期高齢者医療制度に係る現内閣の方針等について

### ○ 平成21年10月26日 第173回臨時国会 鳩山内閣総理大臣所信表明演説（抄）

後期高齢者を年齢で差別する後期高齢者医療制度については、廃止に向けて、新たな制度の検討を進めてまいります。

### ○ 三党連立政権合意書（抄）

後期高齢者医療制度は廃止し、医療制度に対する国民の信頼を高め、国民皆保険を守る。廃止に伴う国民健康保険の負担増は国が支援する。

### ○ 「民主党マニフェスト2009」（抄）

#### 21. 後期高齢者医療制度を廃止し、国民皆保険を守る。

##### 【政策目的】

- ・ 年齢で差別する制度を廃止して、医療制度に対する国民の信頼を高める。
- ・ 医療保険制度の一元的運用を通じて、国民皆保険制度を守る。

##### 【具体策】

- ・ 後期高齢者医療制度・関連法は廃止する。廃止に伴う国民健康保険の負担増は国が支援する。
- ・ 被用者保険と国民健康保険を段階的に統合し、将来、地域保険として一元的運用を図る。

### ○ 民主党マニフェストの工程表（抄）

#### 後期高齢者医療制度廃止等

平成22年度～平成25年度 財源を確保しつつ、順次実施

### ○ 平成21年11月12日 第173回臨時国会 長妻厚生労働大臣所信表明演説（抄）

- ・ 後期高齢者医療制度につきましては、これを廃止します。廃止後の新たな制度のあり方を検討するため、私が主宰する「高齢者医療制度改革会議」を設置しました。
- ・ 高齢者をはじめ様々な関係者の御意見をいただきながら、具体的な制度設計の議論を着実に進め、一期四年の中で、国民の納得と信頼が得られる新たな制度への移行を実現します。

## 後期高齢者医療制度の問題点

項目	問題点	これまでの暫定的な対応											
独立制度による本質的な問題	<ul style="list-style-type: none"> <li>○ 75歳以上の高齢者のみを区分し、保険証も別になり、差別的である。</li> <li>○ 若人に比べて医療費の伸び率が高い高齢者医療費の増加に比例して、高齢者の保険料が増加する仕組みとなっている。</li> </ul>	<p>—</p> <ul style="list-style-type: none"> <li>○ 平成22年度及び平成23年度の保険料については、剰余金及び財政安定化基金の取崩しの活用等により抑制。</li> </ul>											
保険料負担	<ul style="list-style-type: none"> <li>○ 被用者保険の被保険者であった方については、被用者保険における事業主負担が無くなったこと等により、多くの方の保険料負担が増加。</li> <li>○ 被用者保険の被扶養者であった方については、これまで保険料負担が無かったことにより、保険料負担が発生。</li> <li>○ 国保世帯内の高齢者が、後期高齢者医療制度に移行し、世帯内で別になったことにより、国保の保険料の応益割の軽減割合が減少し、世帯当たりの保険料負担が増加。</li> </ul>	<p>—</p> <ul style="list-style-type: none"> <li>○ 制度加入から2年間の軽減措置(均等割5割軽減)に加え、 <ul style="list-style-type: none"> <li>① 平成20年4月～9月まで → 凍結</li> <li>② 平成20年10月～平成22年3月まで → 均等割を9割軽減</li> </ul> </li> <li>○ 国保において、5年間の激変緩和措置により、後期高齢者医療制度に移行した方を国保の被保険者とみなして、従前の軽減割合を適用。</li> </ul>											
保険料徴収	<ul style="list-style-type: none"> <li>○ 国保においては、世帯主がまとめて納付していたが、後期高齢者医療制度は個人単位で納付することとなったため、扶養されている配偶者も納付する必要性が生じた。</li> <li>○ 上記に併せて、原則として、年金からの天引きを実施。</li> <li>○ その場合、世帯当たりの税負担が増加する場合が発生。</li> </ul>	<ul style="list-style-type: none"> <li>○ 平成21年度より、年金天引きと口座振替の選択制を導入し、配偶者分の保険料を世帯主等がまとめて納めることができるようにした。</li> </ul>											
高額療養費	<ul style="list-style-type: none"> <li>○ 国保世帯内の高齢者が、後期高齢者医療制度に移行し、世帯内で別になったことにより、それぞれの医療保険制度において、高額療養費の自己限度額が適用されることとなり、世帯当たりの自己負担が増加。</li> </ul> <p>【具体例】</p> <table style="margin-left: 20px;"> <tr> <td style="text-align: center;">(国保)</td> <td></td> </tr> <tr> <td style="text-align: center;">世帯主(75歳)</td> <td rowspan="2" style="font-size: 2em; vertical-align: middle;">}</td> </tr> <tr> <td style="text-align: center;">世帯員(74歳)</td> </tr> <tr> <td style="text-align: center;">44,400円</td> <td style="text-align: center;">→</td> </tr> <tr> <td style="text-align: center;">44,400円 (後期)</td> <td></td> </tr> <tr> <td style="text-align: center;">44,400円 (国保)</td> <td></td> </tr> </table>	(国保)		世帯主(75歳)	}	世帯員(74歳)	44,400円	→	44,400円 (後期)		44,400円 (国保)		<p>—</p>
(国保)													
世帯主(75歳)	}												
世帯員(74歳)													
44,400円	→												
44,400円 (後期)													
44,400円 (国保)													
健康診査	<ul style="list-style-type: none"> <li>○ 従前は、市町村の実施義務であったが、広域連合の努力義務となった中で、受診率が低下。</li> </ul> <p>※ 実施義務化する場合、都道府県負担の導入を含め、国及び地方公共団体の費用負担割合を定めることが必要。</p>	<p>—</p>											
名称	<ul style="list-style-type: none"> <li>○ 「後期高齢者」という名称は、高齢者の心情に配慮していない。</li> </ul>	<ul style="list-style-type: none"> <li>○ 旧政権下では、「長寿医療制度」という呼称を使用。</li> </ul>											

# 後期高齢者医療制度廃止までの第一段階の取組

課 題	これまでの対応	当面の取組
①保険料の軽減	<p>○ <u>所得が低い方について、</u></p> <p>① 平成20年度 → <u>保険料の均等割の7割軽減を一律8.5割軽減とし、所得割を5割軽減</u></p> <p>② 平成21年度 → 平成20年度の軽減措置に加え、年金収入80万円以下の方について<u>均等割を9割軽減</u></p> <p>○ <u>被用者保険の被扶養者であった方について、制度加入から2年間の軽減措置(均等割5割軽減)に加え、</u></p> <p>① 平成20年4月～9月まで → <u>凍結</u></p> <p>② 平成20年10月～平成22年3月まで → <u>均等割を9割軽減</u></p>	<p>○ <u>低所得の方及び被用者保険の被扶養者であった方の軽減措置を継続する。</u></p> <p>○ <u>剰余金の活用等により平成22年度及び23年度の保険料の上昇を抑制。</u></p>
②資格証明書	<p>○ 本年5月に、運用に係る留意点を通知。</p> <p>※ 現時点では、資格証明書の交付件数はゼロ。</p>	<p>○ <u>原則として交付しないとする基本方針等を通知で明示。</u></p> <p>&lt;10月26日に通知を発出&gt;</p>
③健康診査の充実	<p>○ 法律で広域連合の努力義務とされている。</p> <p>※ 現在、全ての市町村において実施。</p>	<p>○ 各広域連合で<u>受診率向上計画を策定し、国庫補助を拡充。</u></p> <p>&lt;10月26日に通知を発出、11月中旬に計画策定&gt;</p>
④人間ドックの再開	<p>○ <u>後期高齢者の健康づくりのための「長寿・健康増進事業」の一環として、市町村の人間ドックを含め支援。</u></p> <p>※ 実施市町村数;723(19年度末) → 141(20年5月) → 234(20年度末)</p>	<p>○ <u>広域連合から市町村に再実施を要請。</u></p> <p>&lt;10月26日に通知にて要請&gt;</p>
⑤75歳以上に限定した診療報酬	<p>○ 「<u>後期高齢者終末期相談支援料</u>」について、平成20年7月に、その算定を凍結するとともに、「<u>後期高齢者診療料</u>」と併せて、改定結果等の検証を実施。</p> <p>※ 75歳以上という年齢に着目した診療報酬項目は全部で17項目</p>	<p>○ <u>75歳以上という年齢に着目した報酬体系を廃止する方向で検討。</u></p> <p>&lt;中医協の諮問・答申を経て来年度より対応予定&gt;</p>

## 「高齢者医療制度改革会議」の開催について

### 1. 趣旨

三党連立政権合意及び民主党マニフェストを踏まえ、後期高齢者医療制度廃止後の新たな制度の具体的なあり方について検討を行うため、厚生労働大臣の主宰により、関係団体の代表、高齢者の代表、学識経験者からなる「高齢者医療制度改革会議」を開催する。

### 2. 検討に当たっての基本的な考え方

新たな制度のあり方の検討に当たっては、以下を基本として進める。

- ① 後期高齢者医療制度は廃止する
- ② マニフェストで掲げている「地域保険としての一元的運用」の第一段階として、高齢者のための新たな制度を構築する
- ③ 後期高齢者医療制度の年齢で区分するという問題を解消する制度とする
- ④ 市町村国保などの負担増に十分配慮する
- ⑤ 高齢者の保険料が急に増加したり、不公平なものにならないようにする
- ⑥ 市町村国保の広域化につながる見直しを行う

# 新しい高齢者医療制度の創設までのスケジュール(見込み)

平成21年11月

平成22年夏

平成22年末

平成23年1月

平成23年春

平成25年4月

検討会議の設置



中間とりまとめ



地方公聴会の開催  
意識調査の実施

最終とりまとめ



法案提出



法案成立



政省令の制定  
実施体制の見直し・準備・広報  
全ての市町村等でコンピュータ  
システムの改修

新しい高齢者医療制度の施行

制度決定まで1年

法案作成から成立まで半年

施行準備 2年

(参考)後期高齢者医療制度も法案成立から施行までは約2年。

平成18年6月 高齢者の医療の確保に関する法律の成立

平成20年4月 後期高齢者医療制度の施行



## (2) 平成22年度・23年度の保険料率について

### ア 医療給付費の平成22年度及び平成23年度の見込み額（診療報酬改定率+0.19%を加味）

	20年度(実績)	21年度	22年度	23年度	22・23年度計
① 被 保 険 者 数	235,312人	242,078人	250,550人	259,818人	510,368人
対前年度伸び率		2.9%	3.5%	3.7%	
(国の示す伸び率)		(3.2%)	(3.5%)	(3.7%)	
② 総 医 療 費	167,363,007千円	198,518,243千円	209,780,504千円	222,108,795千円	431,889,299千円
対前年度伸び率		18.6%	5.7%	5.9%	
(国の示す伸び率)		(16.9%)	(5.1%)	(5.4%)	
③ 一 人 当 たり 医 療 費	711,239円	820,059円	837,280円	854,863円	846,231円
対前年度伸び率		15.3%	2.1%	2.1%	
(国の示す伸び率)		(13.3%)	(1.6%)	(1.6%)	
④ 医 療 給 付 費	152,207,486千円	181,505,229千円	191,781,337千円	203,051,860千円	394,833,197千円
対前年度伸び率		19.2%	5.7%	5.9%	
(国の示す伸び率)		(17.2%)	(5.1%)	(5.4%)	
⑤ 一 人 当 たり 医 療 給 付 費	646,833円	749,780円	765,441円	781,516円	773,625円
対前年度伸び率		15.9%	2.1%	2.1%	
(国の示す伸び率)		(13.6%)	(1.6%)	(1.6%)	

- 被保険者数 : 平成21年9月末の被保険者実績(242,078人)から、国立社会保障・人口問題研究所の将来人口推計を用いた国の示す伸び率(平成22年度+3.5%、平成23年度+3.7%)により推計
- 総医療費 : 各年度において見込まれる③の一人当たり医療費に、各年度において見込まれる被保険者数を乗じて算出
- 一人当たり医療費 : 平成21年3月から9月分の医療費実績を基に平成21年度一人当たり医療費実績見込みを推計し、その額に一人当たりの医療費の平均伸び率+2.1%を加えて算出
- 医療給付費 : 各年度において見込まれる②の総医療費に、各年度において見込まれる総医療費に対する給付費の割合(国の示す基準値 平成21年度=0.9143、平成22年度及び平成23年度=0.9142)を乗じて算出
- 一人当たり医療給付費: 各年度において見込まれる④の医療給付費を、各年度において見込まれる①の被保険者数で除して算出

イ 今回(平成22,23年度)試算と前回(平成20,21年度)との比較について

区 分	今回試算値	前回試算値	比 較	伸び率	説 明
延被保険者数見込	510,368人	479,017人	31,351人	6.5%	
医療給付費の算定期間	24月	23月	1月	4.3%	平成20年4月支払分は老人保健制度
一人当たりの月平均医療給付費	64,469円	64,036円	433円	0.7%	
療養給付費等	394,833,197千円	352,754,477千円	42,078,720千円	11.9%	(1.065×1.043×1.007=1.119)
後期高齢者負担率	10.26%	10.00%	0.26%	2.6%	若年人口減少による負担割合の変更
予定収納率	99.19%	98.86%	0.33%	△0.3%	H20年度市町村収納率実績 99.19%
保険料賦課総額	37,668,721千円	36,210,552千円	1,458,169千円	4.0%	
一人当たりの賦課額	73,807円	75,593円	△1,786円	△2.4%	

## ウ 平成22、23年度の保険料率算定に係る費用と収入の内訳

## (費用の部)

給付費等総額	394,833 百万円
財政安定化基金拠出金	350 百万円
保健事業に要する費用	782 百万円
審査支払手数料	1,310 百万円
その他(葬祭費)	1,445 百万円
<b>費用合計</b>	<b>398,720 百万円</b>

## (収入の部)

後期高齢者支援金 (支払基金) 財源は、医療保険が納付する後期高齢者支援金 (若年者の保険料) 167,606百万円	国庫支出金 126,692百万円
	県負担金 32,143百万円
保険料 40,448百万円	市町村支出金 31,365百万円
その他収入 466百万円	

- ・ 保険料上昇抑制の財源
  - 1 繰越金(剰余金) 2,660百万円
  - 2 財政安定化基金交付金
- ・ 保険料上昇抑制の施策
  - ① 被用者保険の被扶養者の軽減継続
  - ② 均等割8.5割軽減の継続

エ 平成22、23年度 保険料増額抑制に係る繰越金（剰余金）及び財政安定化基金の活用について

区 分		基金活用ゼロ	保険料率据置	平成21年度実績
財抑 源制	繰越金活用(全額)	2,659,874千円	2,659,874千円	
	財政安定化基金活用額	0円	424,000千円	
	計	2,659,874千円	3,083,874千円	
財政安定化基金H23年度末残高		2,021,628千円	1,597,628千円	
均等割額		39,562円	39,310円	39,310円
所得割率		7.54%	7.39%	7.39%
軽減後の一人当り平均保険料額		55,874円	55,162円	54,576円
平成21年度との差額		1,298円	586円	
平成21年度からの上昇率		2.38%	1.07%	

※ 財政安定化基金

後期高齢者医療の財政が安定的に運営されるよう、通常の徴収努力によってもなお生じる保険料未納リスク及び給付増リスク等による財政不足に対し、必要な経費の交付・貸付を行うために県に設置されたもの。

財源は、国、県、広域連合（保険料）でそれぞれ3分の1を負担することとされている。

## (3) 医療給付の状況等について

### ①平成21年度 被保険者の状況

#### 年齢区分別の被保険者の推移 (平成21年)

単位:人

	1月	2月	3月	4月	5月	6月	7月	8月	9月	10月	11月	12月
65～74歳	9,123	9,021	8,911	8,821	8,713	8,657	8,572	8,496	8,392	8,303	8,216	8,151
75～84歳	169,773	170,176	170,637	171,063	171,452	171,783	172,030	172,337	172,618	172,731	172,849	172,920
85～94歳	53,537	53,907	54,306	54,406	54,555	54,729	55,026	55,380	55,767	56,159	56,443	56,440
95歳～	4,877	4,942	5,043	5,064	5,103	5,166	5,200	5,229	5,301	5,324	5,360	5,323
計	237,310	238,046	238,897	239,354	239,823	240,335	240,828	241,442	242,078	242,517	242,868	242,834

出典: 後期高齢者医療毎月事業状況報告書(A表)

年齢区分別の被保険者数の推移

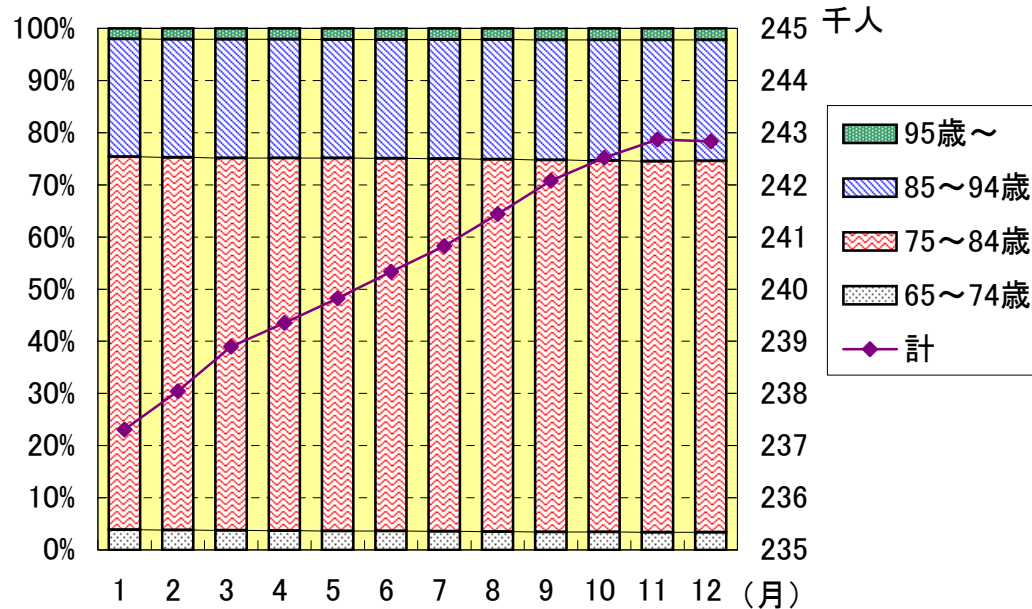

被保険者の負担区分構成

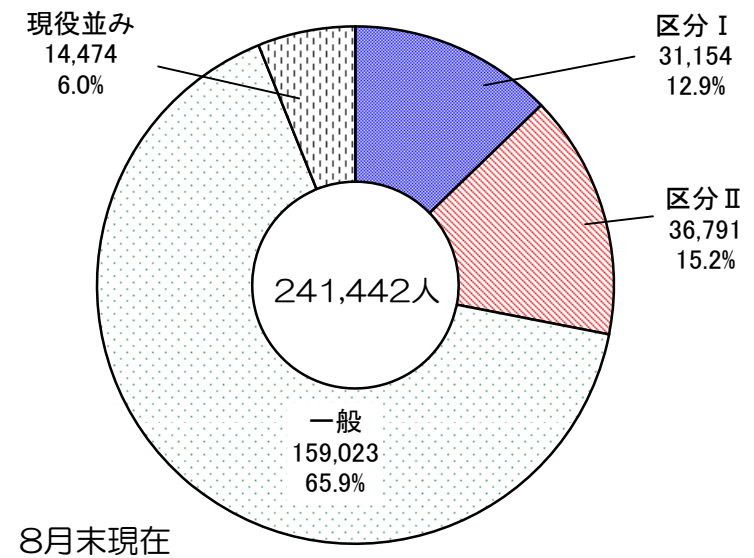

# (3) - ②平成21年度 医療費の状況 1

◎月別医療費（一部負担金を含んだ医療費全体の金額）の状況

上段：金額(円) 下段：前年同月比

		3月診療 (4月支給決定)	4月診療 (5月支給決定)	5月診療 (6月支給決定)	6月診療 (7月支給決定)	7月診療 (8月支給決定)	8月診療 (9月支給決定)	9月診療 (10月支給決定)	10月診療 (11月支給決定)	
療養の 給付	医科	入院	7,179,785,380	6,899,659,470	6,728,429,290	6,949,442,650	6,908,198,390	6,665,020,320	6,454,652,510	6,949,723,060
				1.1168	1.0424	1.1153	1.0788	1.0489	1.0374	1.0550
		入院外	5,447,265,440	5,527,115,340	5,294,063,730	5,594,702,770	5,701,095,570	5,359,186,260	5,396,553,490	5,648,678,230
			1.0487	1.0056	1.0799	1.0549	1.0603	1.0271	1.0296	
	小計	12,627,050,820	12,426,774,810	12,022,493,020	12,544,145,420	12,609,293,960	12,024,206,580	11,851,206,000	12,598,401,290	
			1.0855	1.0259	1.0993	1.0679	1.0539	1.0327	1.0435	
	歯科		550,587,400	527,030,800	495,800,970	534,721,370	516,845,470	458,933,020	487,088,610	544,056,240
				1.0407	0.9959	1.0956	1.0566	1.0430	0.9833	1.0234
	調剤		2,568,724,110	2,694,770,980	2,452,109,290	2,566,522,420	2,710,312,600	2,564,972,130	2,637,637,500	2,773,393,230
				1.1153	1.0402	1.1304	1.0938	1.1029	1.0900	1.0796
その他		518,801,584	496,208,282	498,192,138	496,179,452	500,888,390	496,655,972	470,824,222	497,580,860	
			1.0820	1.0374	1.0829	1.0589	1.0344	1.0326	1.0728	
計		16,265,163,914	16,144,784,872	15,468,595,418	16,141,568,662	16,337,340,420	15,544,767,702	15,446,756,332	16,413,431,620	
			1.0887	1.0275	1.1035	1.0714	1.0607	1.0404	1.0496	
療養費の 支給	柔道整復等		194,308,332	212,221,795	220,385,442	221,405,955	236,452,607	236,437,748	219,860,772	221,049,930
					1.2468	1.0581	1.1106	1.0912	1.0710	1.0591
	補装具等		23,060,961	21,995,116	20,346,986	28,015,418	25,007,511	20,885,060	20,004,278	19,849,738
				2.7488	1.4459	1.2692	1.3020	1.1734	0.9905	1.1800
計		217,369,293	234,216,911	240,732,428	249,421,373	261,460,118	257,322,808	239,865,050	240,899,668	
			29.2706	1.2615	1.0782	1.1264	1.0974	1.0638	1.0681	
合計			16,482,533,207	16,379,001,783	15,709,327,846	16,390,990,035	16,598,800,538	15,802,090,510	15,686,621,382	16,654,331,288
				1.1039	1.0304	1.1031	1.0723	1.0613	1.0408	1.0499

出典：岐阜県後期高齢者医療広域連合給付課調べ

## (3) - ②平成21年度医療費の状況 2

◎月別一人当たり医療費（一部負担金を含んだ医療費全体の金額）の状況

	3月診療 (4月支給決定)	4月診療 (5月支給決定)	5月診療 (6月支給決定)	6月診療 (7月支給決定)	7月診療 (8月支給決定)	8月診療 (9月支給決定)	9月診療 (10月支給決定)	10月診療 (11月支給決定)
一人当たりの 医療費(円)	68,994	68,430	65,504	68,201	68,924	65,449	64,800	68,673

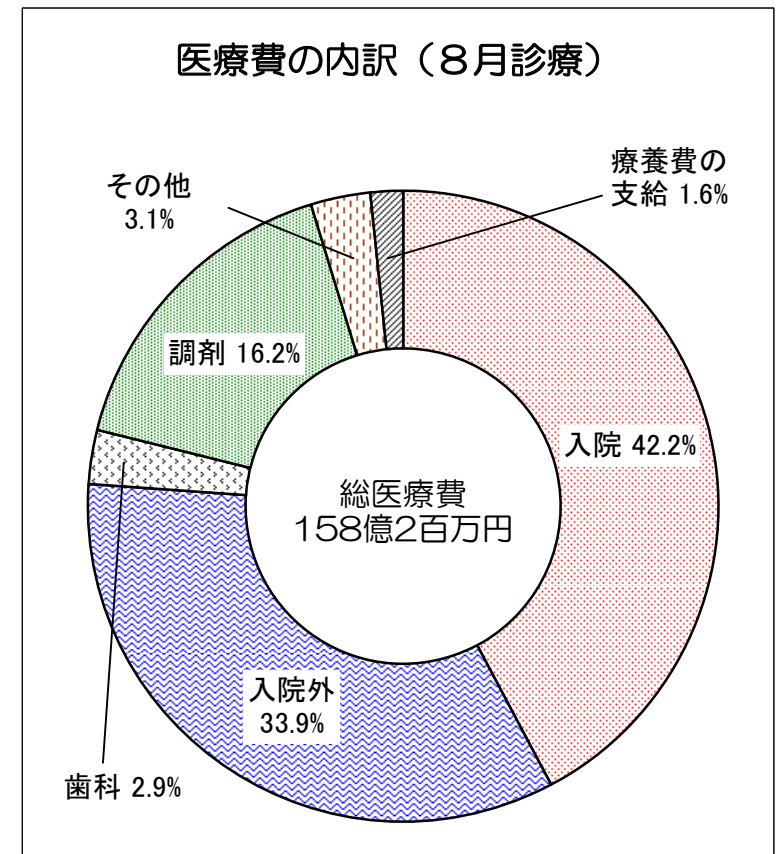
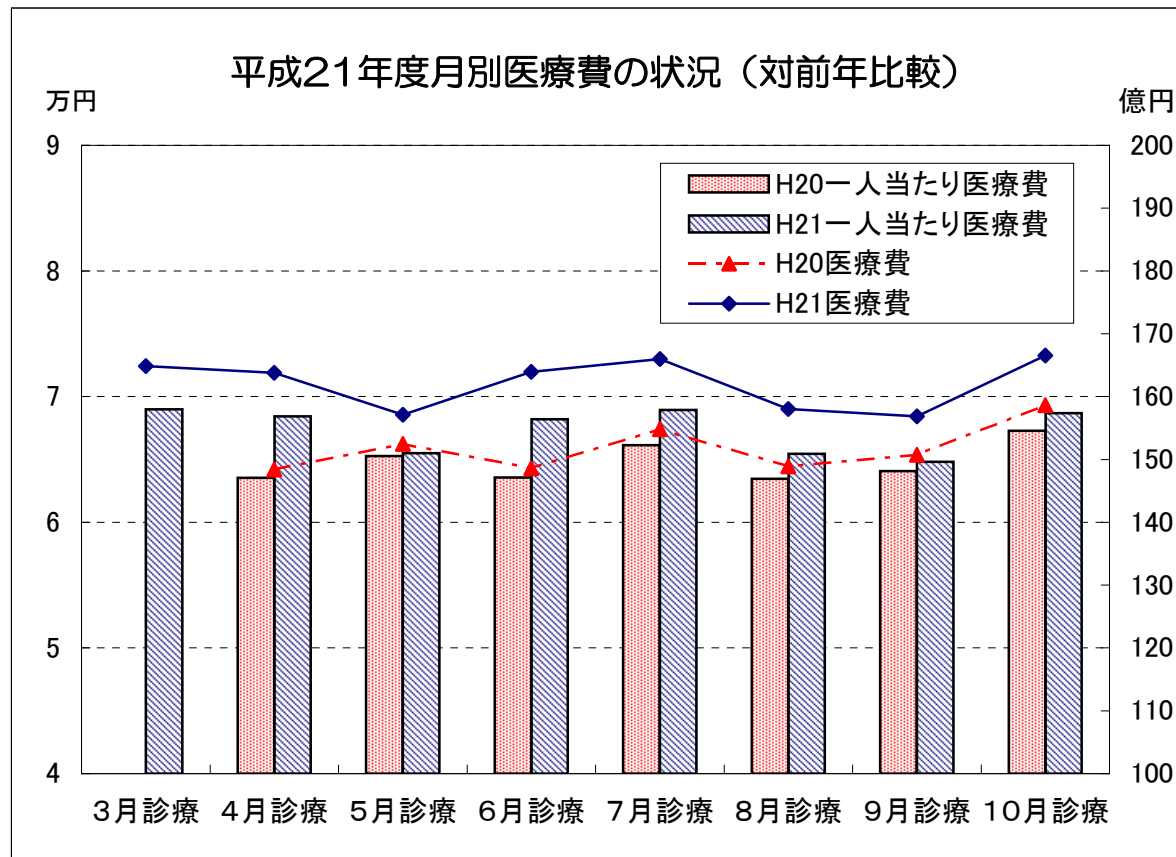



# (3) - ③平成21年度 医療費等の給付状況

◎月別給付状況（医療費から一部負担金及び公費負担を除く。）

単位：円

		3月診療 (4月支給決定)	4月診療 (5月支給決定)	5月診療 (6月支給決定)	6月診療 (7月支給決定)	7月診療 (8月支給決定)	8月診療 (9月支給決定)	9月診療 (10月支給決定)	10月診療 (11月支給決定)	
療養の給付	医科	入院	6,373,363,294	6,130,082,098	5,973,373,842	6,169,958,700	6,131,901,017	5,922,192,974	5,731,223,728	6,177,256,177
		入院外	4,825,735,668	4,898,259,282	4,692,978,449	4,958,591,256	5,053,843,996	4,757,581,974	4,791,482,406	5,014,381,935
		計	11,199,098,962	11,028,341,380	10,666,352,291	11,128,549,956	11,185,745,013	10,679,774,948	10,522,706,134	11,191,638,112
	歯科	486,948,731	466,063,709	438,629,249	473,128,332	457,400,107	405,831,890	430,763,595	481,495,985	
	調剤	2,277,914,357	2,389,938,500	2,175,562,625	2,276,804,864	2,404,879,154	2,278,639,927	2,343,680,006	2,463,432,529	
	その他	344,506,179	329,912,617	330,806,858	332,615,207	336,269,715	336,596,592	319,156,287	337,461,505	
	計	14,308,468,229	14,214,256,206	13,611,351,023	14,211,098,359	14,384,293,989	13,700,843,357	13,616,306,022	14,474,028,131	
の療養給費	柔道整復等	172,155,000	187,918,480	195,232,829	196,211,933	209,507,117	209,585,134	195,006,340	196,094,969	
	補装具等	20,734,707	19,794,211	18,241,289	25,129,882	22,511,576	18,620,696	18,048,654	17,829,631	
	計	192,889,707	207,712,691	213,474,118	221,341,815	232,018,693	228,205,830	213,054,994	213,924,600	
高額の療養給費	現物給付	398,458,809	375,441,701	369,368,223	390,544,751	395,851,957	373,536,028	368,823,066	396,731,465	
	償還払い	75,297,103	74,507,479	153,655,533	107,802,873	120,875,539	137,497,764	141,286,854	140,746,730	
	計	473,755,912	449,949,180	523,023,756	498,347,624	516,727,496	511,033,792	510,109,920	537,478,195	
小計		14,975,113,848	14,871,918,077	14,347,848,897	14,930,787,798	15,133,040,178	14,440,082,979	14,339,470,936	15,225,430,926	
その他の給付	葬祭費		57,000,000	55,600,000	55,900,000	45,600,000	53,100,000	50,400,000	50,550,000	
	(件数)		1,140	1,112	1,118	912	1,062	1,008	1,011	
合計		14,975,113,848	14,928,918,077	14,403,448,897	14,986,687,798	15,178,640,178	14,493,182,979	14,389,870,936	15,275,980,926	



## (3) - ④平成21年度 保健事業の状況

### ◎ぎふ・すこやか健診の実施状況

	7月末までの実績	8月～3月の見込	計	受診率
受診見込み者数	6,358 人	35,368 人	41,726 人	17.5 %
個別実施	4,789 人	32,021 人	36,810 人	15.4 %
集団実施	1,569 人	3,347 人	4,916 人	2.1 %

※受診率は平成21年4月1日現在の被保険者数による。

### ◎長寿・健康増進事業の実施状況

市町村名等	事業費見込	予定参加者数等	事業内容
広域連合	1,050,000 円	5万部	高齢者の健康づくりに関するリーフレットの提供
高山市	1,351,000 円	延1,413人	温水プールを利用した健康づくり事業等
坂祝町	84,646 円	131人	健康相談事業
白川村	300,000 円	64人	転倒による骨折予防に着目した筋力トレーニング
計	2,785,646 円		

### ◎医療費通知の実施状況

	1回目	2回目(予定)
通知診療月	2～4月診療分	7～9月診療分
発送年月	平成21年8月	平成22年1月
発送件数	217,713 件	225,000 件

### ◎後発医薬品お願いカードの配布

被保険者証の一斉更新時及び新規資格所得者に対する被保険者証送付時に、後発医薬品お願いカードを印刷した「後期高齢者医療制度のしおり」を同封しました。

### (3) - ⑤平成21年度 市町村別 ぎふ・すこやか健診の実施状況1

市町村名	個別実施（人）			集団実施（人）			合計 （人）	4/1現在被 保険者数（人）	受診率
	～H21.7(実績)	H21.8～(見込)	計	～H21.7(実績)	H21.8～(見込)	計			
岐阜市		16,000	16,000				16,000	44,105	36.3%
大垣市	63	93	156				156	17,148	0.9%
高山市	169	1,933	2,102				2,102	12,786	16.4%
多治見市	152	408	560				560	10,910	5.1%
関市	358	1,900	2,258				2,258	10,453	21.6%
中津川市		304	304		76	76	380	12,273	3.1%
美濃市	300	62	362	71		71	433	3,541	12.2%
瑞浪市		240	240				240	5,252	4.6%
羽島市	357	2,120	2,477				2,477	5,855	42.3%
恵那市	415		415	16	4	20	435	8,717	5.0%
美濃加茂市	300	560	860				860	5,072	17.0%
土岐市		290	290				290	7,950	3.6%
各務原市	87	220	307				307	13,026	2.4%
可児市				138	362	500	500	7,925	6.3%
山県市	9	38	47	12	39	51	98	3,672	2.7%
瑞穂市	239	467	706				706	3,510	20.1%
飛騨市	425	476	901				901	4,949	18.2%
本巣市		950	950				950	3,762	25.3%
郡上市				122	2,178	2,300	2,300	8,638	26.6%
下呂市	127	370	497	486		486	983	6,533	15.0%
海津市	5	595	600				600	4,298	14.0%
市部	3,006	27,026	30,032	845	2,659	3,504	33,536	200,375	16.7%

出典：岐阜県後期高齢者医療広域連合給付課調べ（各市町村からの報告値）

### (3) - ⑤平成21年度 市町村別 ぎふ・すこやか健診の実施状況2

市町村名	個別実施 (人)			集団実施 (人)			合計 (人)	4/1現在被 保険者数(人)	受診率
	～H21.7(実績)	H21.8～(見込)	計	～H21.7(実績)	H21.8～(見込)	計			
岐南町		640	640				640	1,613	39.7%
笠松町		1,000	1,000				1,000	2,222	45.0%
養老町		1,000	1,000				1,000	3,791	26.4%
垂井町	266	735	1,001				1,001	3,232	31.0%
関ヶ原町	25	30	55				55	1,246	4.4%
神戸町		850	850				850	2,063	41.2%
輪之内町		95	95				95	934	10.2%
安八町	300		300				300	1,377	21.8%
揖斐川町	575	525	1,100				1,100	4,048	27.2%
大野町	245	10	255				255	2,282	11.2%
池田町	197	10	207				207	2,493	8.3%
北方町	175		175				175	1,394	12.6%
坂祝町				131		131	131	743	17.6%
富加町				62		62	62	710	8.7%
川辺町		5	5	212	64	276	281	1,561	18.0%
七宗町				180		180	180	1,024	17.6%
八百津町				37	363	400	400	2,293	17.4%
白川町		45	45				45	2,279	2.0%
東白川村					105	105	105	599	17.5%
御嵩町		50	50		156	156	206	2,382	8.6%
白川村				102		102	102	259	39.4%
町村部	1,783	4,995	6,778	724	688	1,412	8,190	38,545	21.2%
計	4,789	32,021	36,810	1,569	3,347	4,916	41,726	238,920	17.5%

出典：岐阜県後期高齢者医療広域連合給付課調べ(各市町村からの報告値)

## (3) — ⑥平成22年度における保健事業について

### ◎ぎふ・すこやか健診の実施

1 引き続き市町村に委託して健康診査を実施します。

目標受診率 23%

2 健診の内容充実のため、次のとおり検査項目を追加します。

① 貧血検査(ヘマトクリット値・血色素量・赤血球数の測定)の実施

② 腎機能検査(クレアチニンの測定)の実施

③ 血糖検査の選択性(グルコース⇒グルコース又はヘモグロビンA1c)

3 市町村に対し、地域の実情に応じた周知方法や実施方法の見直し等による受診率の向上を要請しました。

### ◎長寿・健康増進事業の推進

市町村等が実施主体となり積極的な健康増進に資する事業で国が認めるものについて、被保険者数に応じた市町村ごとの事業限度額の範囲で助成します。

※ 市町村が地域の実情に鑑み、後期高齢者を対象に実施する人間ドックや脳ドックも助成の対象となります。

### ◎健康情報データベースシステムの活用

国保連の開発した健康情報データベースシステムにより、被保険者の医療費の分析を行い、その結果を保健事業に活用します。

### (3) - ⑦資料 (平成20年度の給付実績等) ア、平成20年度 市町村別療養諸率の比較 1

市町村名	平均被 保険者数	受診率(%) 100人当たり				一人当たりの費用額(円)				一人当たりの給付額(円)				
		入院	入院外	歯科	計	入院	入院外	歯科	計	入院	入院外	歯科	計	高額療養 費を含む
岐阜市	43,334	76.18	1,581.31	201.34	1,858.83	361,462	279,286	27,510	837,941	318,867	245,519	24,098	732,948	762,325
大垣市	16,917	67.89	1,497.46	185.72	1,751.07	309,641	294,004	26,087	715,061	273,781	259,658	22,986	626,421	649,222
高山市	12,652	54.24	1,276.27	111.61	1,442.12	255,110	172,339	17,129	578,089	226,348	153,097	15,154	509,699	525,826
多治見市	10,708	62.73	1,525.16	155.24	1,743.13	278,493	236,584	23,922	721,622	247,580	210,037	21,189	636,388	658,200
関市	10,335	63.16	1,339.36	159.77	1,562.29	301,097	213,615	22,437	689,557	267,895	189,628	19,859	607,596	627,507
中津川市	12,105	55.42	1,333.80	140.30	1,529.52	235,065	207,437	19,630	636,639	209,698	184,553	17,451	562,617	578,290
美濃市	3,503	69.88	1,220.41	122.61	1,412.90	338,931	195,648	17,330	742,396	302,682	174,493	15,436	657,553	677,399
瑞浪市	5,165	63.47	1,434.21	192.93	1,690.61	273,121	260,337	24,589	642,902	242,952	231,288	21,776	566,685	583,874
羽島市	5,720	65.16	1,541.59	155.66	1,762.41	318,501	257,734	22,855	744,528	282,049	228,910	20,100	654,288	676,549
恵那市	8,589	56.13	1,313.03	170.82	1,539.98	236,539	213,654	21,913	603,281	210,728	190,175	19,511	532,356	547,339
美濃加茂市	5,007	62.95	1,400.48	145.44	1,608.87	298,658	208,540	24,718	710,382	265,143	184,719	21,894	625,763	646,925
土岐市	7,828	57.68	1,554.54	153.91	1,766.12	250,477	262,897	23,221	681,709	223,180	233,975	20,609	602,546	623,049
各務原市	12,758	59.01	1,523.59	167.12	1,749.72	276,330	288,514	25,149	708,478	244,380	254,705	22,197	621,838	644,716
可児市	7,803	64.94	1,443.20	164.91	1,673.05	286,789	220,771	24,506	674,727	254,301	195,513	21,656	592,794	611,292
山県市	3,633	56.37	1,370.11	164.99	1,591.47	279,854	268,867	25,158	709,811	249,656	239,508	22,459	628,570	648,414
瑞穂市	3,405	64.88	1,523.64	179.15	1,767.67	298,824	258,282	23,990	722,661	264,007	227,219	21,085	632,136	654,540
飛騨市	4,919	64.91	1,205.45	99.41	1,369.77	264,332	164,741	17,446	593,385	236,608	147,012	15,570	525,953	539,481
本巣市	3,707	64.45	1,382.44	154.71	1,601.59	319,079	246,066	24,857	743,619	283,821	218,019	21,974	654,775	675,944
郡上市	8,524	77.98	1,154.24	87.28	1,319.50	313,809	175,977	13,876	672,419	280,826	157,010	12,374	593,294	609,307
下呂市	6,448	61.88	1,350.29	112.05	1,524.22	283,588	202,976	16,909	657,065	253,278	181,320	15,095	581,921	598,366
海津市	4,254	66.22	1,372.61	133.33	1,572.17	297,295	255,143	21,203	665,819	265,249	227,404	18,825	588,545	604,821
市部計	197,312	65.45	1,437.25	160.82	1,663.52	299,146	242,391	23,154	711,342	265,385	214,595	20,449	625,556	646,913

出典：岐阜県後期高齢者医療広域連合調べ(平成20年4月診療分から平成21年2月診療分まで)

## (3) - ⑦ ア、平成20年度 市町村別療養諸率の比較 2

市町村名	平均被 保険者数	受診率(%) 100人当たり				一人当たりの費用額(円)				一人当たりの給付額(円)				
		入院	入院外	歯科	計	入院	入院外	歯科	計	入院	入院外	歯科	計	高額療養 費を含む
岐南町	1,568	72.77	1,549.68	168.43	1,790.88	368,341	293,327	24,827	840,694	321,636	256,696	21,485	728,849	759,119
笠松町	2,176	64.84	1,542.46	171.97	1,779.27	339,213	280,034	23,870	823,023	300,524	248,419	21,080	724,122	751,267
養老町	3,732	73.87	1,512.06	154.42	1,740.35	350,092	314,222	22,583	762,897	313,076	280,436	20,080	674,336	694,115
垂井町	3,195	84.54	1,215.31	191.71	1,491.55	386,230	246,812	26,370	795,418	344,694	219,550	23,401	699,999	723,004
関ヶ原町	1,221	81.98	1,090.01	162.33	1,334.32	370,069	314,277	25,572	773,410	331,452	280,037	22,746	682,511	703,715
神戸町	2,014	54.22	1,413.26	146.28	1,613.75	253,536	264,865	22,417	622,294	225,495	235,441	19,928	549,112	565,340
輪之内町	922	60.95	1,434.06	128.52	1,623.54	273,401	289,425	19,925	646,650	243,083	257,312	17,612	570,594	588,334
安八町	1,356	52.58	1,354.65	113.42	1,520.65	224,790	241,892	17,367	564,953	200,358	213,924	15,254	496,723	509,673
揖斐川町	4,012	54.04	1,300.62	129.36	1,484.02	245,120	191,788	20,194	614,998	218,144	170,992	17,903	543,915	559,946
大野町	2,253	62.49	1,362.49	148.25	1,573.24	297,585	229,469	24,849	703,573	265,532	204,325	22,132	622,752	642,487
池田町	2,435	58.03	1,326.49	144.52	1,529.03	262,071	228,971	20,282	649,373	233,375	204,093	18,019	574,787	591,522
北方町	1,341	77.03	1,507.23	176.44	1,760.70	344,883	262,145	26,142	789,092	303,455	230,174	22,938	688,542	713,899
坂祝町	754	66.45	1,353.71	137.53	1,557.69	320,740	209,273	23,237	698,700	284,312	185,845	20,804	616,011	638,733
富加町	702	58.83	1,325.93	131.34	1,516.10	299,260	214,095	22,121	666,204	267,737	191,864	19,805	591,749	607,955
川辺町	1,536	66.54	1,469.66	113.41	1,649.61	287,112	246,073	22,687	695,099	254,025	218,788	20,141	610,628	629,694
七宗町	1,023	55.23	1,410.75	130.11	1,596.09	247,939	246,740	28,112	639,803	222,206	221,570	25,203	569,269	585,085
八百津町	2,281	73.43	1,323.15	125.34	1,521.92	336,575	293,617	19,713	768,556	300,922	261,958	17,556	679,216	701,447
白川町	2,278	82.97	1,229.72	114.00	1,426.69	343,713	189,299	17,282	706,840	308,388	169,549	15,473	625,806	642,668
東白川村	578	44.81	1,057.79	106.40	1,209.00	197,412	151,328	16,986	537,484	175,822	135,558	15,178	476,643	488,387
御嵩町	2,364	83.25	1,348.56	145.35	1,577.16	339,646	201,707	24,502	735,866	304,615	180,217	21,919	651,789	668,077
白川村	260	34.62	1,290.00	79.62	1,404.23	170,143	265,247	12,782	488,704	153,038	234,320	11,144	432,339	444,243
町村部計	38,000	67.85	1,362.99	144.96	1,575.80	310,228	247,652	22,400	710,703	276,356	220,346	19,882	626,908	646,417
連合全体	432,624	65.84	1,425.26	158.26	1,649.35	300,935	243,241	23,033	711,239	267,157	215,523	20,357	625,774	646,833

出典：岐阜県後期高齢者医療広域連合調べ(平成20年4月診療分から平成21年2月診療分まで)

### (3) - ⑦ ア、平成20年度 市町村別療養諸率の比較 3

市町村名	平均被 保険者数	1件当たりの費用額(円)				1件当たりの給付額(円)				1件当たりの日数(日)※診療費のみ			
		入院	入院外	歯科	計	入院	入院外	歯科	計	入院	入院外	歯科	計
岐阜市	43,334	474,468	17,662	13,664	30,186	418,556	15,526	11,969	26,404	17.43	2.45	2.14	3.03
大垣市	16,917	456,091	19,633	14,046	32,853	403,270	17,340	12,377	28,780	18.91	2.37	2.11	2.99
高山市	12,652	470,365	13,503	15,347	25,808	417,335	11,996	13,577	22,754	15.99	1.88	2.42	2.45
多治見市	10,708	443,964	15,512	15,410	25,356	394,683	13,771	13,649	22,361	16.70	1.82	2.21	2.39
関市	10,335	476,691	15,949	14,044	29,485	424,126	14,158	12,430	25,980	17.57	1.96	2.14	2.61
中津川市	12,105	424,189	15,552	13,992	25,679	378,412	13,837	12,439	22,694	17.67	1.90	1.94	2.47
美濃市	3,503	484,999	16,031	14,134	31,535	433,126	14,298	12,590	27,931	17.23	2.20	2.10	2.94
瑞浪市	5,165	430,344	18,152	12,745	29,090	382,808	16,126	11,287	25,641	16.80	1.78	1.81	2.35
羽島市	5,720	488,818	16,719	14,682	30,900	432,873	14,849	12,912	27,155	17.62	2.16	2.32	2.75
恵那市	8,589	421,413	16,272	12,828	25,944	375,430	14,484	11,422	22,894	16.55	1.79	1.87	2.34
美濃加茂市	5,007	474,423	14,891	16,996	26,618	421,183	13,190	15,054	23,447	17.44	1.83	2.30	2.48
土岐市	7,828	434,270	16,912	15,087	24,839	386,945	15,051	13,390	21,954	16.53	2.04	2.24	2.53
各務原市	12,758	468,245	18,937	15,049	29,222	414,105	16,717	13,282	25,649	16.52	2.43	2.26	2.89
可児市	7,803	441,645	15,297	14,860	26,683	391,614	13,547	13,132	23,443	16.89	1.98	2.04	2.56
山県市	3,633	496,440	19,624	15,249	32,166	442,871	17,481	13,613	28,485	16.81	2.19	1.94	2.68
瑞穂市	3,405	460,614	16,952	13,391	26,412	406,946	14,913	11,769	23,104	16.40	2.37	2.11	2.86
飛騨市	4,919	407,219	13,666	17,549	26,192	364,509	12,196	15,662	23,216	16.02	2.09	2.40	2.77
本巣市	3,707	495,113	17,799	16,067	31,187	440,403	15,771	14,203	27,461	17.43	2.43	2.17	3.01
郡上市	8,524	402,423	15,246	15,897	30,392	360,126	13,603	14,177	26,816	19.33	1.89	2.33	2.95
下呂市	6,448	458,290	15,032	15,090	28,330	409,307	13,428	13,471	25,090	18.01	1.79	2.27	2.49
海津市	4,254	448,950	18,588	15,902	32,970	400,558	16,567	14,119	29,144	17.63	2.19	2.32	2.85
市部計	197,312	457,052	16,865	14,398	28,717	405,470	14,931	12,715	25,254	17.37	2.15	2.15	2.75

出典：岐阜県後期高齢者医療広域連合調べ(平成20年4月診療分から平成21年2月診療分まで)



## (3) - ⑦ ア、平成20年度 市町村別療養諸率の比較 4

市町村名	平均被 保険者数	1件当たりの費用額(円)				1件当たりの給付額(円)				1件当たりの日数(日)※診療費のみ			
		入院	入院外	歯科	計	入院	入院外	歯科	計	入院	入院外	歯科	計
岐南町	1,568	506,187	18,928	14,740	33,298	442,003	16,564	12,756	28,868	16.97	2.45	2.28	3.03
笠松町	2,176	523,123	18,155	13,881	30,694	463,458	16,105	12,258	27,005	17.29	2.63	2.14	3.12
養老町	3,732	473,900	20,781	14,624	36,211	423,793	18,547	13,004	32,007	19.04	2.15	2.12	2.86
垂井町	3,195	456,870	20,309	13,755	39,756	407,737	18,065	12,207	34,987	20.40	2.36	2.10	3.35
関ヶ原町	1,221	451,403	28,832	15,754	50,060	404,299	25,691	14,013	44,177	20.41	2.53	2.46	3.62
神戸町	2,014	467,603	18,741	15,325	30,971	415,886	16,659	13,624	27,329	17.82	2.17	2.12	2.69
輪之内町	922	448,534	20,182	15,503	34,277	398,794	17,943	13,704	30,245	16.61	2.35	2.07	2.86
安八町	1,356	427,512	17,856	15,312	27,894	381,045	15,792	13,449	24,525	17.42	2.28	2.07	2.79
揖斐川町	4,012	453,607	14,746	15,610	27,469	403,687	13,147	13,839	24,294	16.88	2.06	2.13	2.60
大野町	2,253	476,178	16,842	16,762	30,777	424,890	14,996	14,929	27,242	16.43	2.32	2.05	2.86
池田町	2,435	451,622	17,261	14,034	29,618	402,172	15,386	12,469	26,216	16.30	2.18	2.15	2.71
北方町	1,341	447,714	17,392	14,817	29,401	393,934	15,271	13,001	25,655	17.32	2.49	2.32	3.12
坂祝町	754	482,711	15,459	16,896	29,148	427,886	13,729	15,126	25,698	16.02	1.71	2.27	2.37
富加町	702	508,670	16,147	16,843	29,321	455,088	14,470	15,080	26,044	16.84	1.93	2.30	2.54
川辺町	1,536	431,511	16,744	20,004	28,003	381,783	14,887	17,759	24,600	19.25	2.09	2.31	2.80
七宗町	1,023	448,924	17,490	21,606	28,545	402,330	15,706	19,371	25,398	18.33	2.03	2.17	2.61
八百津町	2,281	458,345	22,191	15,727	35,815	409,793	19,798	14,007	31,652	20.90	2.34	1.91	3.20
白川町	2,278	414,274	15,394	15,159	31,260	371,698	13,788	13,572	27,676	20.21	1.80	1.97	2.89
東白川村	578	440,557	14,306	15,964	25,392	392,375	12,815	14,265	22,517	19.02	1.86	2.10	2.52
御嵩町	2,364	407,990	14,957	16,857	29,151	365,909	13,364	15,080	25,820	18.07	2.19	2.15	3.02
白川村	260	491,525	20,562	16,054	29,096	442,109	18,164	13,997	25,740	14.92	1.78	2.05	2.12
町村部計	38,000	457,226	18,170	15,453	31,878	407,304	16,166	13,716	28,119	18.37	2.22	2.14	2.91
連合全体	432,624	457,081	17,066	14,554	29,184	405,775	15,122	12,863	25,677	17.54	2.16	2.15	2.77

出典：岐阜県後期高齢者医療広域連合調べ(平成20年4月診療分から平成21年2月診療分まで)



(3) - ⑦ ア、平成20年度 市町村別療養諸率の比較 5

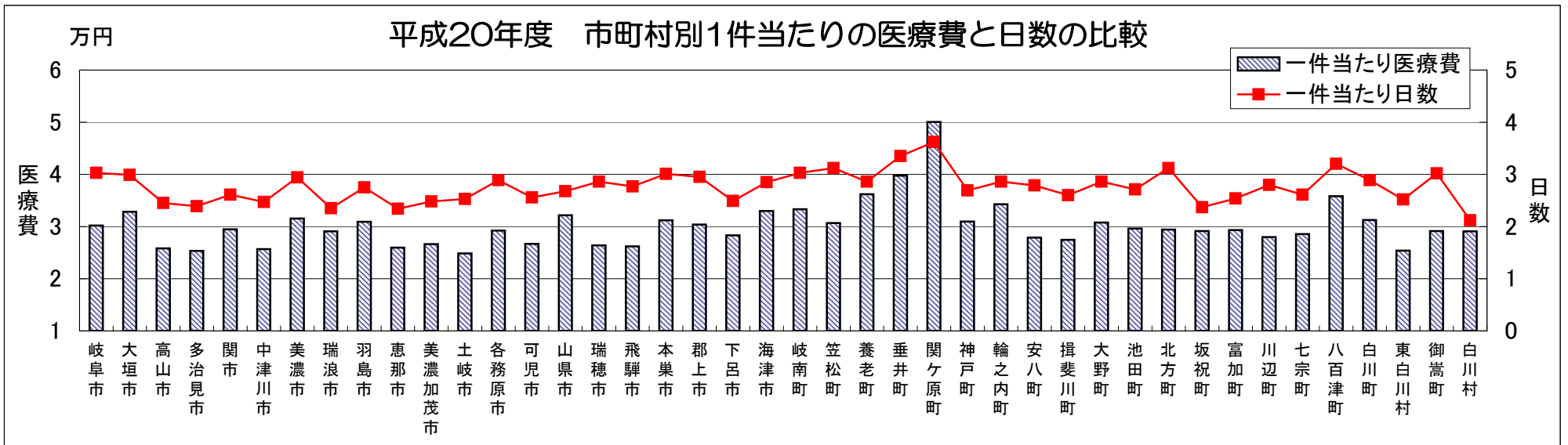
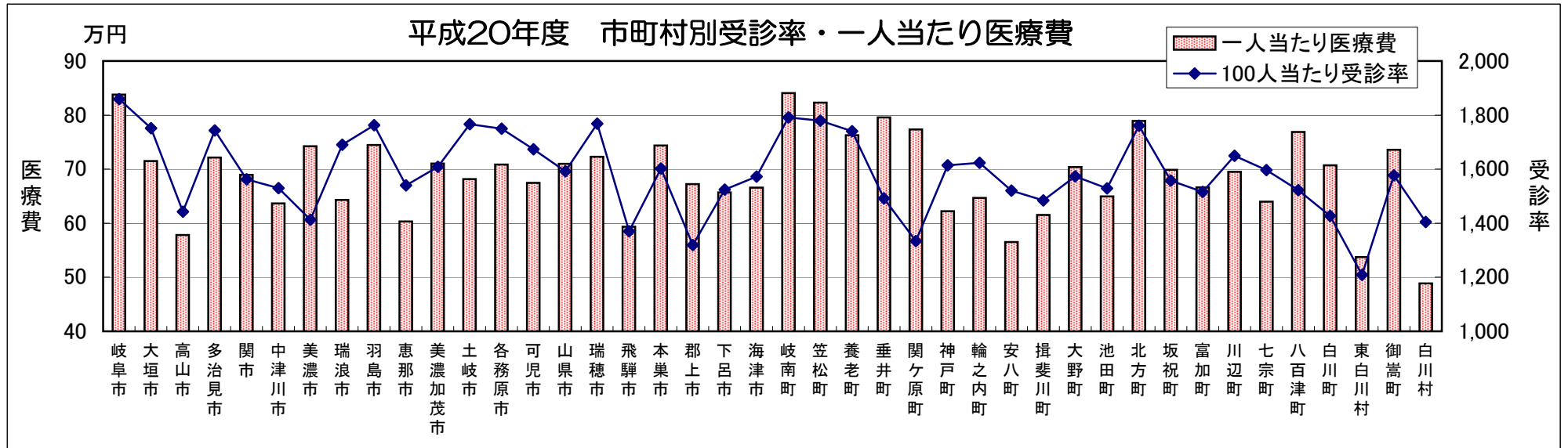

### (3) - ⑦ イ、平成20年度 市町村別 ぎふ・すこやか健診の実施状況1

市町村名	平成20年度実績					平成19年度 老人保健事業基本健診実績【参考】		
	個別実施 (人)	集団実施 (人)	合計 (人)	4/1現在被 保険者数(人)	受診率	75歳以上 受診者数(人)	4/1現在75歳 以上人口(人)	受診率
岐阜市	7,036		7,036	43,035	16.3%	14,815	39,924	37.1%
大垣市	157		157	16,781	0.9%	594	15,466	3.8%
高山市	1,057		1,057	12,558	8.4%	3,415	11,767	29.0%
多治見市	480		480	10,677	4.5%	1,214	9,611	12.6%
関市	2,000		2,000	10,277	19.5%	3,773	9,441	40.0%
中津川市	345	24	369	12,046	3.1%	3,225	11,189	28.8%
美濃市	53	46	99	3,498	2.8%	362	3,148	11.5%
瑞浪市	16		16	5,115	0.3%	427	4,946	8.6%
羽島市	2,440		2,440	5,649	43.2%	2,191	5,157	42.5%
恵那市	609	11	620	8,530	7.3%	340	7,928	4.3%
美濃加茂市	908		908	4,960	18.3%	710	4,673	15.2%
土岐市	219		219	7,784	2.8%	630	7,095	8.9%
各務原市	241		241	12,658	1.9%	1,475	11,374	13.0%
可児市	554		554	7,715	7.2%	779	6,976	11.2%
山県市	30	61	91	3,623	2.5%	91	3,291	2.8%
瑞穂市	671		671	3,341	20.1%	1,018	3,092	32.9%
飛騨市	750		750	4,901	15.3%	1,969	4,559	43.2%
本巣市	869		869	3,698	23.5%	1,126	3,532	31.9%
郡上市	860	719	1,579	8,494	18.6%	1,609	8,026	20.0%
下呂市	870		870	6,408	13.6%	1,314	6,056	21.7%
海津市	492		492	4,214	11.7%	640	3,883	16.5%
市部	20,657	861	21,518	195,962	11.0%	41,717	181,134	23.0%

出典：平成20年度実績は岐阜県後期高齢者医療広域連合給付課調べ

平成19年度老人保健事業基本健診実績は厚生労働省地域保健・健康増進事業報告（老人保健編）

### (3) - ⑦ イ、平成20年度 市町村別 ぎふ・すこやか健診の実施状況2

市町村名	平成20年度実績					平成19年度 老人保健事業基本健診実績【参考】		
	個別実施 (人)	集団実施 (人)	合計 (人)	4/1現在被 保険者数(人)	受診率	75歳以上 受診者数(人)	4/1現在75歳 以上人口(人)	受診率
岐南町	279		279	1,543	18.1%	462	1,341	34.5%
笠松町	511		511	2,129	24.0%	854	2,151	39.7%
養老町	223		223	3,711	6.0%	1,201	3,390	35.4%
垂井町	1,104		1,104	3,185	34.7%	907	2,985	30.4%
関ヶ原町	36		36	1,228	2.9%	193	1,191	16.2%
神戸町	880		880	1,980	44.4%	385	1,736	22.2%
輪之内町	157		157	927	16.9%	172	907	19.0%
安八町	267		267	1,339	19.9%	298	1,265	23.6%
揖斐川町	900		900	4,006	22.5%	1,161	3,595	32.3%
大野町	686		686	2,239	30.6%	881	2,045	43.1%
池田町	456		456	2,407	18.9%	553	2,440	22.7%
北方町	121		121	1,328	9.1%	387	1,179	32.8%
坂祝町		132	132	762	17.3%	168	680	24.7%
富加町		77	77	696	11.1%	90	705	12.8%
川辺町		279	279	1,525	18.3%	265	1,414	18.7%
七宗町		180	180	1,013	17.8%	211	934	22.6%
八百津町		351	351	2,294	15.3%	512	2,107	24.3%
白川町	19		19	2,256	0.8%	103	2,081	4.9%
東白川村		59	59	564	10.5%	41	525	7.8%
御嵩町	40	104	144	2,360	6.1%	260	2,173	12.0%
白川村		86	86	257	33.5%	114	228	50.0%
町村部	5,679	1,268	6,947	37,749	18.4%	9,218	35,072	26.3%
計	26,336	2,129	28,465	233,711	12.2%	50,935	216,206	23.6%

出典：平成20年度実績は岐阜県後期高齢者医療広域連合給付課調べ

平成19年度老人保健事業基本健診実績は厚生労働省地域保健・健康増進事業報告（老人保健編）

### (3) - ⑦ ウ、市町村別 健康診査の受診率の比較

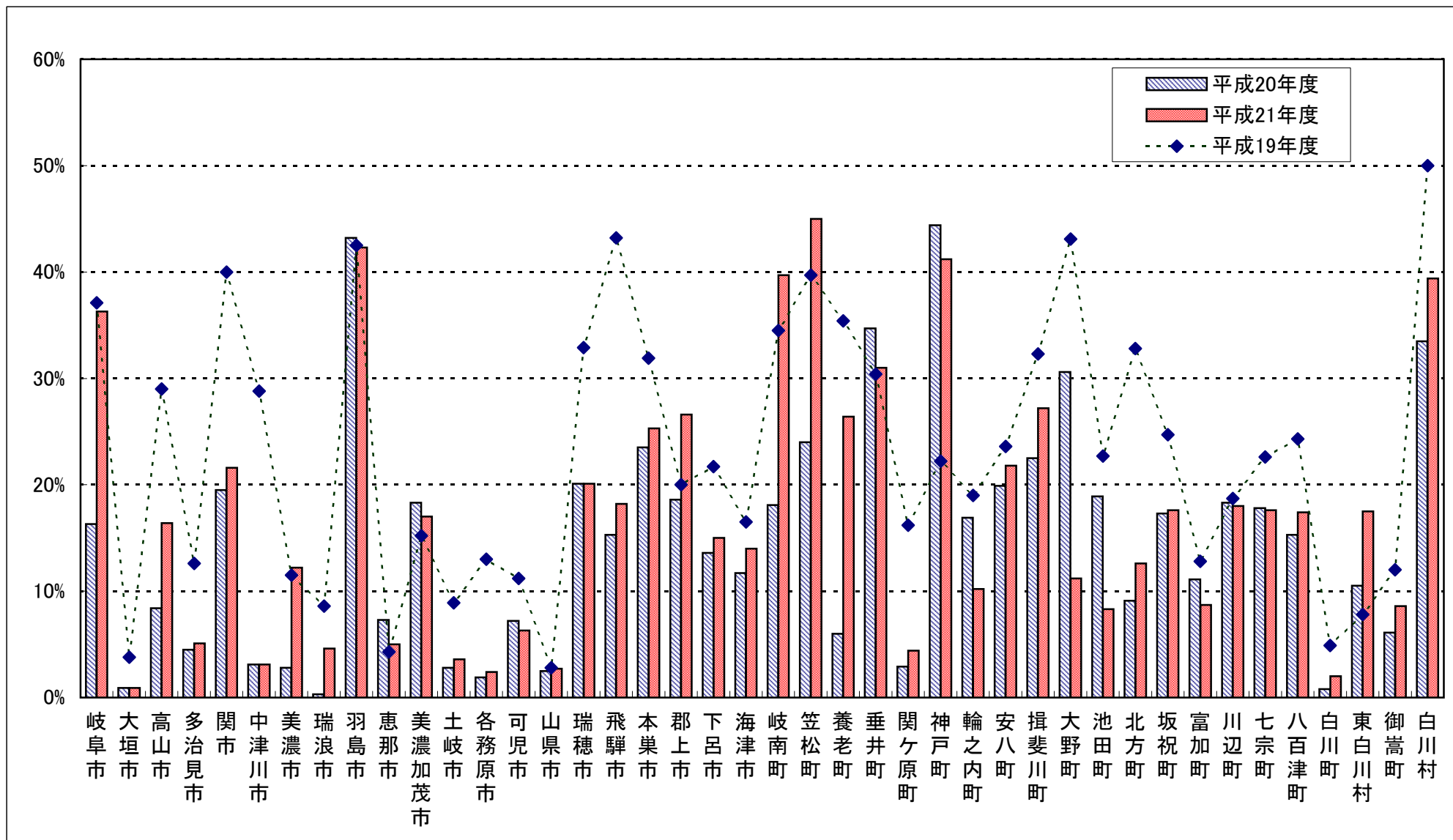

## (4) 資格証明書の運用について

### 1. 「後期高齢者医療制度における被保険者資格証明書の運用に係る留意点等について」

(平成21年5月20日 保高発第0520001号 厚生労働省保険局高齢者医療課長通知)

- ① 災害、病気、事業の休廃止、失業等があったことにより、保険料を納付することができないと認められる場合には、資格証明書は交付しない。
- ② 現に診療等を受けている又は受ける予定のある方については、仮に資格証明書を交付した場合、医療費の全額を一時的に負担することが困難となると認められるときは、資格証明書を交付しない。
- ③ ①及び②に加え、滞納の初期の段階から、
  - ・電話や訪問による相談を重ねる
  - ・有効期限の短い被保険者証（短期証）を繰り返し交付する
  - ・被保険者と共に、分割納付・徴収猶予等を含めた現実的な納付計画を作成する
 等のきめ細かな収納対策を講じることにより、均等割の軽減対象等の所得の少ない方については、原則として、資格証明書の交付に至らないようにする。

※ 本通知を踏まえ平成21年7月1日に「短期被保険者証・資格証明書交付事務取扱要綱」を改正

### 2. 「後期高齢者医療制度における被保険者資格証明書の厳格な運用の徹底について」

(平成21年10月26日 保発1026第1号 厚生労働省保険局長通知)

1の内容に留意し、保険料の納付について十分な収入等があるにもかかわらず、保険料を納付しない悪質な場合であって、資格証明書を交付しても必要な医療を受ける機会が損なわれないと認められるときに限って資格証明書を交付する。

また、資格証明書の交付を検討している事案が生じた場合には、厚生労働省に報告する。厚生労働省は、当該事案について個々に確認を行い、不適切とされる事案があれば交付しないよう要請するとともに、資格証明書が交付された場合には、その事案の概要（個人情報に係る内容を除く）について公表する。

### 3. 広域連合が講じた収納対策

#### ① 保険料収納対策に係る実施計画の策定

- 1 自主納付の理解と啓発
- 2 早期着手による収納対策
- 3 収納率の確保 平成20年度収納率以上の収納率の確保

#### ② 平成21年12月10日に収納対策研修会の実施（滞納処分のあらまし）

目的 県下の収納対策の平準化及び収納担当職員のスキルアップ

#### ○ 滞納繰越保険料（平成20年度分）の収納状況と短期被保険者証の交付状況

（12月22日現在）

	件 数	金 額
調定額	11,944件	105,879,240円
収入済額	6,811件	51,382,324円
収納率	57.02%	48.52%
短期証 交付数	408枚	

※ 平成22年1月1日現在の短期被保険者証交付枚数 388枚